



Association

La Grange .

Une façon d'être et de faire ensemble

Sommaire

Présentation 2025

1 Qui sommes-nous ?

2 Valeurs et missions

3 Activités proposées

4 Actions innovantes



5 Projet Maison du Citoyen

6 Structure

7 Financement & Statuts juridiques

8 Nous contacter

Qui sommes-nous ?

La Grange, au coeur de la vie locale

Création en 2008 ●

La Grange est implantée à **Larrivière-Saint-Savin**, un village des Landes de 589 habitants et appartenant à la communauté de commune du Pays Grenadois (7689 habitants)*

Statuts ●

- Association loi 1901 à but non lucratif agréée Sport, Jeunesse et Education Populaire
- Affiliée à la Fédération Départementale et Nationale des Foyers Ruraux
- Affiliée à la Fédération Nationale et Départementale de Canoë Kayak
- Agréée **Espace de Vie Sociale** par la **CAF** des Landes jusqu'en 2026 et labellisée **Organisme d'intérêt général** depuis 2023.

Objectifs ●

Son objectif depuis sa création est de créer en milieu rural, un **lieu d'animation**, de **formation**, de **diffusion** et de **rencontres**, s'adressant à tous les **publics**, en lien avec la **nature**, l'**environnement**, le **patrimoine** et la **création artistique**.

Adhérents ●

L'association compte plus de **430 adhérents** (en date de la dernière Assemblée Générale)

Bénévoles ●

Plus d'**une trentaine de bénévoles** encadrant les activités régulières et les événements.



Valeurs et missions

Présentation 2025

La Grange, l'association qui fait vivre la culture et les loisirs sportifs

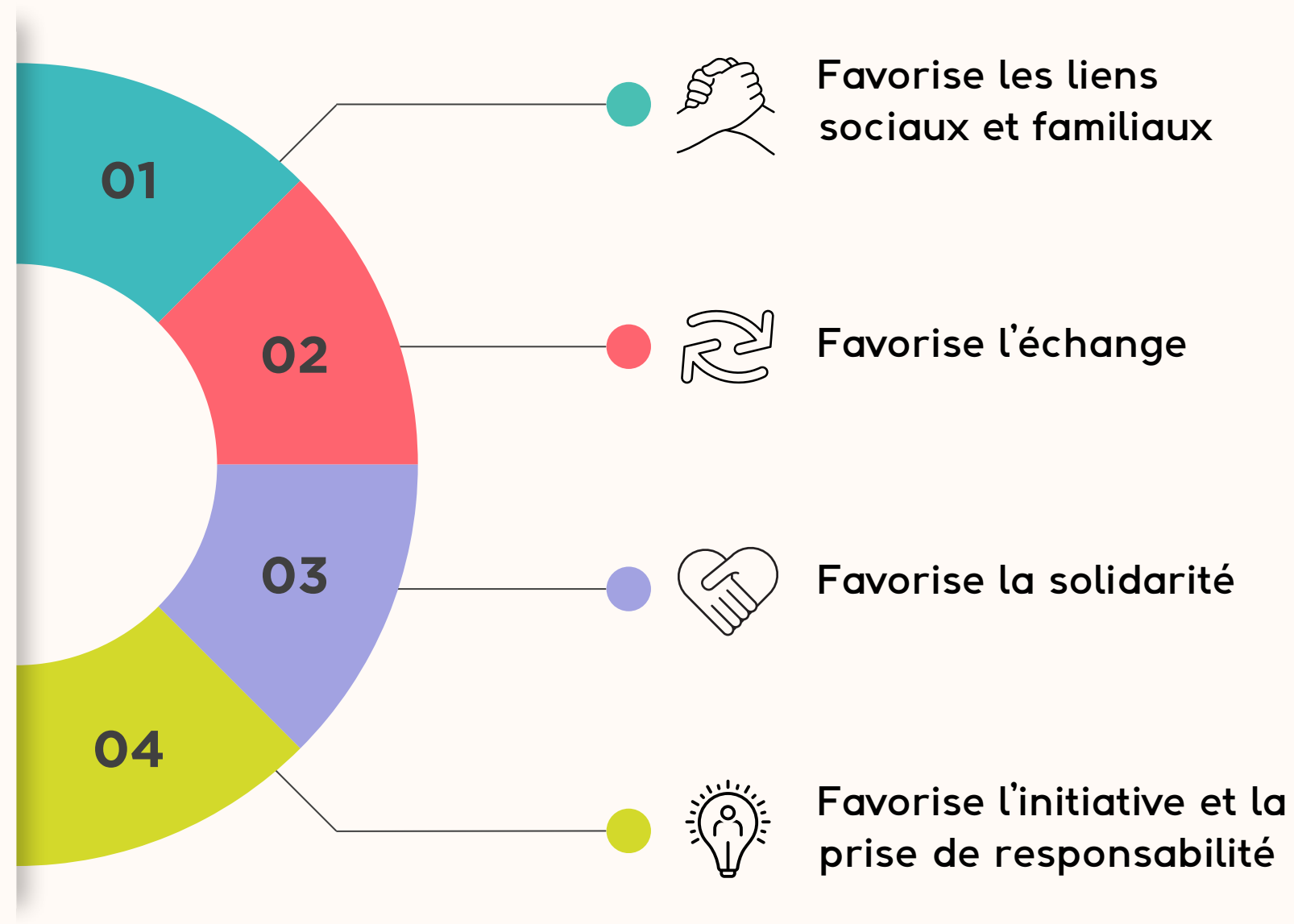

DEPUIS SA CREATION, ELLE
MULTIPLIE LES PARTENAIRES
INSTITUTIONNELS ET PRIVÉS
AINSI QUE LES ACTIONS EN
COLLABORATION AVEC LE MILIEU
ASSOCIATIF ENVIRONNANT



La Grange s'attache à défendre la laïcité et à respecter tous ses engagements.

Activités proposées

Présentation 2025

Depuis 16 années, les adhérents de l'association, soutenus par leurs administrateurs, ont développé un nombre important d'activités et d'actions ...

- Canoë Kayak & Paddle
- Randonnées Nature & Patrimoine
- Langues : Anglais, Gascon
- Club Photo
- Club du Vin & des Mets
- Expositions
- Généalogie & Histoire
- Activités Sport Santé



Activités proposées

Présentation 2025

Suite... *

- Gym douce
- Marche nordique
- Atelier écriture
- Atelier vocal
- Musique Traditionnelle
- Danses Gasconnes
- Ecole de pagaies
- Jardinage & Cuisine
dans le cadre de l'économie sociale
et solidaire (E.S.S)



*Liste non-exhaustive

Actions innovantes

Présentation 2025

... et évènements...



Projet « Passé-Présent »

s'intéressant à la mémoire du village et à son histoire
(création de journaux, d'expositions, de films conférences, etc...)

Manifestations liées aux traditions

Galette des Rois, Bourret-Châtaignes...

Journées Européennes du Patrimoine

Printemps des Poètes

Participation depuis 2010 (manifestation nationale)

Développement durable

"Fête de la Nature"
dans le cadre de la manifestation annuelle

Création d'un jardin pédagogique
et d'un jardin potager solidaire



Actions innovantes

Présentation 2025

... et évènements... (suite) *

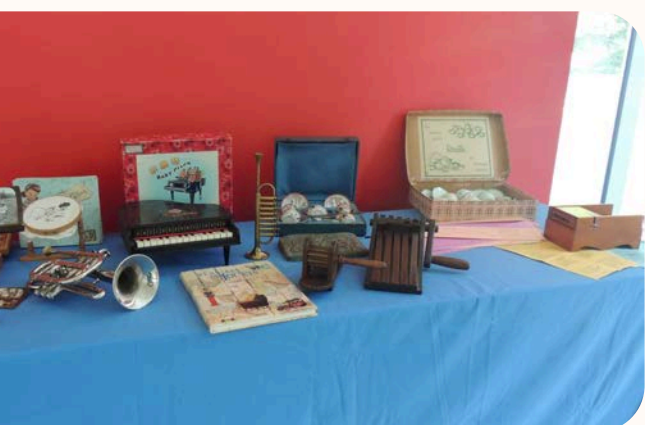

Festival du Conte

Accueil d'artistes amateurs et professionnels, spectacles pour enfants et adultes

Pass Jeunes multi-activités

Pendant les vacances scolaires, les enfants de 7 à 14 ans ont la possibilité de découvrir de nombreuses activités sportives et culturelles (randonnées nature, parcours d'orientation, sorties VTT, sorties ski de piste, golf, tir à l'arc, escrime, grimpe d'arbre, etc...)

Festival "Tremplin en Scène"

créé en 2024

Concerts intimistes

Formation pour les bénévoles

Canoë-Kayak, marche nordique, randonnées, vidéo, etc...

*Liste non-exhaustive

Projet Maison du Citoyen

Présentation 2025

Lauréate en décembre 2019 du premier Budget participatif citoyen, initié par le Conseil départemental des Landes, l'association a pu acquérir une **maison au bord de l'Adour**, à Larrivière-Saint-Savin.

LAURÉAT 2019



Cet ensemble immobilier nécessitant une rénovation complète, accueillera à terme

- **Une base nautique (déjà existante)**
Qui a permis de faciliter l'organisation de l'activité canoë-kayak & paddle et de la développer
- **Des salles d'activités**
Un café associatif a été ouvert en mai 2024
- **Des bureaux**

Projet Maison du Citoyen

Présentation 2025

Au vu de l'évolution et du rayonnement de notre association, une réflexion est engagée depuis plusieurs mois avec l'aide d'un DLA (Dispositif local d'accompagnement) pour faire évoluer cet **Espace de Vie Sociale vers une Maison du Citoyen** (statut accordé par la Caisse d'Allocations Familiales des Landes).

- De répondre davantage à la **demande grandissante de la population** environnante de tous âges et de tous milieux sociaux
- De se soulager d'une partie de la **charge salariale**
- D'apporter une **reconnaissance indéniable** au terme de quinze années d'existence.
- De tisser toujours plus de **lien social et générationnel**



Structure

Présentation 2025

Une structure en constante évolution, de six administrateurs à sa création à seize aujourd'hui

ASSEMBLÉE GÉNÉRALE

16 membres

Gilles d'Aon, Marie-José Batz, Geneviève Bordelongue, Annie Bury, Danièle Claverie, Eric Collado, Christian Duchez, Jean-Pierre Ducournau, Josette Goujon, Suzanne Jagger, Philippe Lafond, Nicole Manciet, Jean Moquel, Martine Priam, Eliane Réchède & Philippe Ulrich

BUREAU

Co-présidents : Eric Collado et Philippe Ulrich

Trésorier : Jean-Pierre Ducournau

Secrétaire : Annie Bury

Vice-président : Gilles D'Aon

Trésorière Adjointe : Marie-José Batz

Secrétaire Adjointe : Josette Goujon

SALARIÉS

Depuis 2021, La Grange emploie deux salariés CDI à temps plein :

- Une **secrétaire comptable** : Sylvie Lebon
- Un **animateur sportif titulaire d'un BPJEPS pour les activités sportives et de santé** : Aurélien Menut

Financement & Statuts juridiques

Présentation 2025

L'aide financière la plus importante est apportée par la C.A.F. des Landes depuis 2010.

FINANCEMENT



C.A.F. des Landes



Conseil Régional



Conseil Départemental
des Landes



M.S.A.



M.A.I.F.



F.D.F.R.



La Communauté de Communes
du Pays Grenadois
La Commune
Et des partenaires privés



STATUTS JURIDIQUES

- **Siège Social**
202, Avenue des Prés, 40270 Larrivière-Saint-Savin
- **Association 1901 à but non lucratif agréée Sport, Jeunesse et Education Populaire**
- **Affiliée aux Fédérations Nationale et Départementale des Foyers Ruraux (F.D.F.R.) depuis 2010**
- **Affiliée aux Fédérations Nationale et Départementale de Canoë Kayak (F.F.C.K.)**
- **Agréée Espace de Vie Sociale par la CAF des Landes depuis 2014 et jusqu'en 2026**
- **Labellisée Organisme d'intérêt général depuis 2023**

“ Les Espaces de vie Sociale (EVS) ont vocation à renforcer les liens sociaux et les solidarités de voisinage en développant à partir d'initiatives locales, des services et des activités à finalité sociales et éducatives.

Nous contacter



lagrangedesaintsavin@gmail.com



www.association-la-grange.fr



lagrange_asso

Présentation 2025

